# Das Museumsquartier

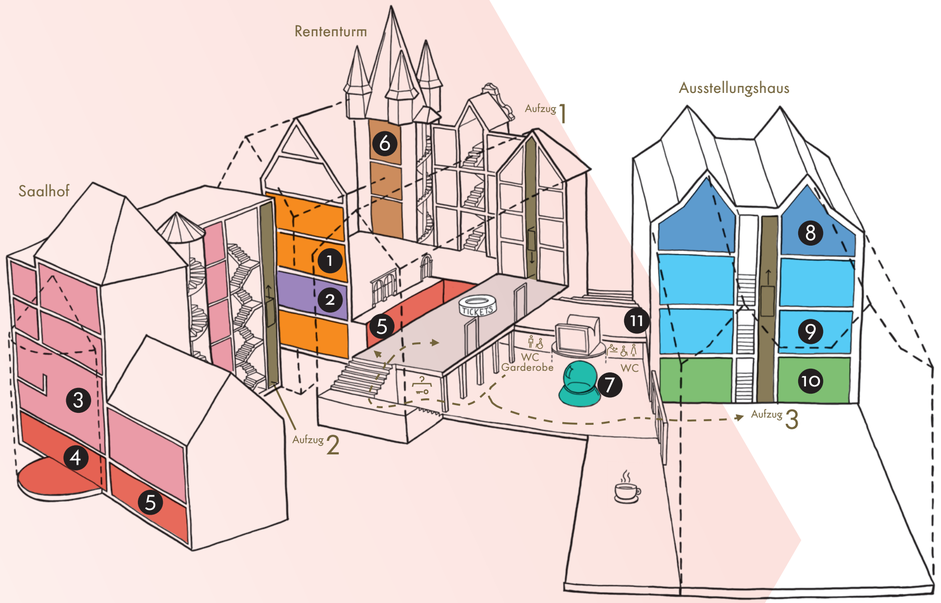


Das preisgekrönte Museumsquartier liegt im Herzen der Frankfurter Altstadt und besteht aus dem 800 Jahre alten Saalhof sowie den 2017 eröffneten Neubauten.

Design: GARDENERS.de

MUSEUMS UFER

Ein Museum der Stadt Frankfurt am Main

Mehr Informationen finden Sie auf der HMF-Webseite, die auch über folgenden QR-Code abrufbar ist:

Freies WLAN „frankfurtcity"

**Historisches Museum Frankfurt**
Saalhof 1, 60311 Frankfurt am Main
+49 69 212-35599
info@historisches-museum-frankfurt.de
www.historisches-museum-frankfurt.de
Blog

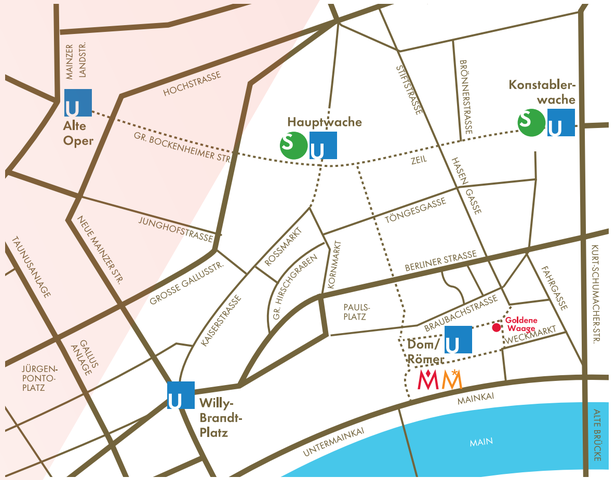


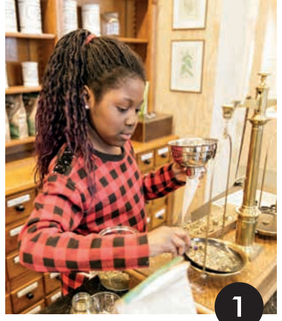

## Junges Museum

Saalhof, Ebenen 0 + 2 + 3 | 1–2 Std.

Ein Museum für Kinder, Jugendliche und ihre Familien. Die interaktiven Ausstellungen sind immer zugänglich. Am Wochenende können in Werkstätten oder historischen Spielräumen handwerkliche Fähigkeiten und der Alltag um 1900 erkundet werden.

## Sonnemann-Saal

Saalhof, Ebene 1

Der moderne Veranstaltungssaal mit bis zu 180 Plätzen und einer Bühne bietet einen einzigartigen Blick über den Main, auf den Eisernen Steg und nach Sachsenhausen. Hier finden Konzerte und Veranstaltungen des Museums statt. Der Sonnemann-Saal kann auch gemietet werden.

## Sammlermuseum

Saalhof, Ebenen 1–4 | 1–1,5 Std.

Frankfurt ist eine Stadt der Sammler und Stifter. Zwölf ehemals private Sammlungen des 17. bis 20. Jahrhunderts führen auf ungewöhnliche Weise in die Stadtgeschichte ein. Eine Familienspur macht den Besuch der Ausstellung auch für Kinder und Eltern zum Erlebnis.

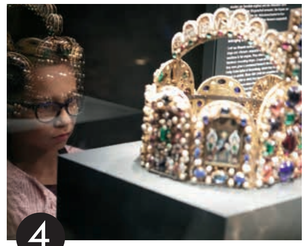

## Stauferkapelle

Saalhof, Ebene 0

Der Stauferbau mit der Stauferkapelle ist das älteste aufrecht stehende Gebäude in Frankfurt. Im Untergeschoss liegen die ältesten Kopien der berühmten Reichsinsignien. Das schmale Fenster, eine Schießscharte mit erhaltenem Putz aus dem 12. Jahrhundert, wurde bei der Sanierung 2011 wiederentdeckt.

## Stauferzeit Stauferhafen

Saalhof, Ebenen 0 + 1
30–45 Min.

Die Dauerausstellung „Stauferzeit" erklärt die Frühgeschichte der Stadt vor rund 800 Jahren. Die staufischen Könige residierten damals im Saalhof, der heute zum Museum gehört. Das Highlight im Herzen des Museumsquartiers, der „Stauferhafen", wurde 2012 bei den Arbeiten für den Museumsbau gefunden.

## Rententurm

Saalhof, Zugang Ebene 1 | 30–45 Min.

Der Rententurm von 1456 ist eine Landmarke am Mainufer. Der Turm gehörte zu den wichtigen Toranlagen der spätmittelalterlichen Stadtmauer. Die Dauerausstellung im Innern bietet Blicke auf das Leben am Main früher und heute. Über die fast 500 Jahre alte Wendeltreppe sind alle vier Geschosse begehbar.

## Schneekugel

Ebene 0 | 15–30 Min.

„Typisch Frankfurt!" zeigt in einer großen „Schneekugel" acht Eigenschaften Frankfurts mit von acht Künstler*innen gestalteten Modellen. Hier lernt man Frankfurt kennen und erhält zugleich eine Einführung in das Museum. Ein beeindruckendes Erlebnis, das es nur im Historischen Museum gibt!

## Frankfurt Jetzt!

Ausstellungshaus, Ebene 3 | 60 Min.

Die Gegenwart der Stadt aus Sicht ihrer Bewohner*innen: Besuchen Sie das 70 m² große künstlerische Frankfurt-Modell, Stadtlabor-Ausstellungen, die in Zusammenarbeit mit Frankfurter*innen entstehen, das Stadtlabor Digital und das künstlerische Erinnerungsprojekt „Bibliothek der Generationen".

## Frankfurt Einst?

Ausstellungshaus, Ebenen 1 + 2 | 1,5 Std.

Auf 2.000 m² wird die Geschichte Frankfurts in fünf Themengalerien präsentiert: Stadtbilder, 100 x Frankfurt, Bürgerstadt, Geldstadt und Weltstadt. Die eindrucksvollen Modelle der Brüder Treuner dokumentieren und erzählen im „Altstadt-Drama" die Debatte um Tradition und Moderne in der Stadt seit dem 19. Jahrhundert.

## Sonderausstellung

Ausstellungshaus, Ebene 0 | 1,5–2 Std.

Mehrmals im Jahr werden hier große Sonderausstellungen zu kultur- oder zeitgeschichtlichen Themen gezeigt. Die Stadt und ihre Geschichte stehen immer im Mittelpunkt der Präsentationen.

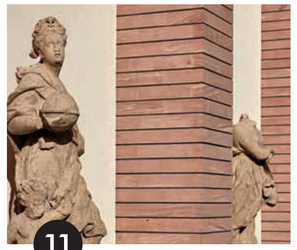

## Skulpturen auf dem Museumsplatz

Ebene 1

Die Fassade des neuen Ausstellungshauses ist in zwölf Nischen gegliedert. Dort stehen Allegorien, Götter und Steinvasen aus Frankfurter Gärten aus dem 17. bis 19. Jahrhundert. Bei ihrer Aufstellung achtete man sorgsam auf Blickachsen: So schauen Bildhauerkunst und Schauspielkunst den Passanten auf der Treppe entgegen.

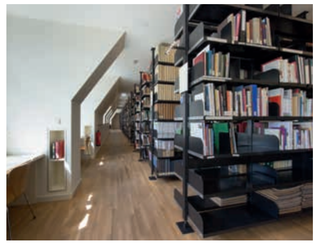

## Bibliothek

Saalhof, Ebene 4

Die Bibliothek und Mediathek mit rund 40.000 Titeln zu den Themen des Museums steht allen interessierten Museumsbesucher*innen als Präsenzbibliothek zur Verfügung.
Bitte vereinbaren Sie einen Termin unter:
+49 69 212-36181

# Das Frankfurt Museum.

Historisches Museum Frankfurt

## Zur Goldenen Waage

in der Frankfurter Altstadt

Das HMF hat zwei Etagen im Haus zur Goldenen Waage im Stil des 17. Jahrhunderts eingerichtet. Höhepunkt ist das „Belvederchen" mit Ausblick auf den Dom. Der Besuch ist nur im Rahmen von Führungen möglich. Anmeldung beim Besucherservice des Historischen Museums.

Markt 5, 60311 Frankfurt

Wenn Frankfurt am Main etwas zu feiern hat, trifft sich die Stadt am Justitiabrunnen. Das Vorbild der Gerechtigkeitsfigur stammt von 1611. Damals wurden in Frankfurt die Kaiser gekrönt und Wein floss aus dem Brunnen.

# Durch die Zeit reisen.

Als Eintracht Frankfurt 2018 Pokalsieger wurde, feierten die Fans selbstverständlich am Justitiabrunnen. Statt der Brunnenfigur stellte der Künstler Uwe Grodd „Justitio“ auf, ein jubelndes Männchen im Fußballtrikot.

Das Frankfurt Museum.

## Herzlich willkommen!

Das Historische Museum Frankfurt (HMF) ist das moderne Stadtmuseum der Mainmetropole und eines der größten in Europa.

In acht Ausstellungen auf 6.000 m² werden Themen aus der Vergangenheit, Gegenwart und Zukunft der Stadt präsentiert. Wechselnde Sonderausstellungen und das Stadtlabor widmen sich aktuellen Fragestellungen.

Zu den Standorten des HMF gehören auch die Museumsräume im Haus zur Goldenen Waage – einem der schönsten Fachwerkgebäude aus der Renaissance in der neuen Frankfurter Altstadt.

Das Museum ist ein Museum für die ganze Familie und weitgehend barrierefrei. Es arbeitet inklusiv und partizipativ und heißt alle Besucher*innen willkommen.

Alle Ausstellungsräume haben moderne Lüftungs- und Filteranlagen, die die Raumluft austauschen und reinigen.

Das HMF beteiligt sich an der Initiative „Respekt! Kein Platz für Rassismus“ und bekennt sich zu den Grundwerten der Stadt Frankfurt: Respekt und Vielfalt.

### Freunde & Förderer

Die Freunde & Förderer unterstützen das Museum, bieten exklusive Veranstaltungen und Kulturreisen an. Ein ehrenamtliches Team betreut den Museumsshop. www.freunde-hmf.de

## Allgemeine Informationen


**Historisches Museum Frankfurt**
Saalhof 1, 60311 Frankfurt am Main
+49 69 212-35599
info@historisches-museum-frankfurt.de
www.historisches-museum-frankfurt.de
Blog


### Öffnungszeiten

Di – Fr 10 – 18 Uhr, Sa + So 11 – 19 Uhr

### Garderobe / Schließfächer

Ebene 0

Große Taschen und Gepäck müssen in den Schließfächern verwahrt werden. Im gekennzeichneten Bereich ist auch Platz zum Abstellen von Kinderwagen.

### Besucherservice

Mo – Fr 10 – 16 Uhr, +49 69 212-35154
besucherservice@
historisches-museum-frankfurt.de

### Fotografieren

Fotografieren ohne Blitz und Stativ ist in den Dauerausstellungen für die private Verwendung erlaubt. Der Gebrauch von Film- und Videokameras ist nicht erlaubt. Eine Film- und Fotografiererlaubnis für kommerzielle Zwecke bekommen Sie vorab von unserer Pressestelle oder an der Museumskasse.

### Newsletter

Unsere Veranstaltungs- und Führungstermine werden regelmäßig mit den „HMF-News“ angekündigt. Bestellt werden kann der Newsletter im Museumsportal unter http://www.historisches-museum-frankfurt.de/newsletter oder mit einer E-Mail an info@historisches-museum-frankfurt.de

## Für Familien

Das HMF und das Junge Museum bieten attraktive Angebote für Familien mit Kindern unterschiedlichen Alters.

### Familienspuren

Saalhof, alle Ebenen,
Ausstellungshaus, Ebene 1 + 2

Themenhefte und interaktive Stationen führen durch die Dauerausstellungen „Frankfurt Einst?“ und „Sammlermuseum“.

### Studierzimmer

Ausstellungshaus, Ebene 1 + 2

Räume in der Dauerausstellung „Frankfurt Einst?“ sind mit faszinierenden Objekten und anregenden Materialien zum Entdecken und Lernen angefüllt.

### Junges Museum

Saalhof, Ebene 0 + 3

Angeboten werden Aktivitäten in unterschiedlichen Werkstätten (Papierwerke, Medienwelten, Gestalten & Designen, Malatelier), in historischen Spielräumen und im Forscherlabor: am Wochenende für alle, unter der Woche für angemeldete Gruppen.

### Ausstellungsraum im Jungen Museum

Saalhof, Ebene 2

Das Junge Museum zeigt interaktive Ausstellungen zu kultur- und stadtgeschichtlichen Themen.

### Führungen, Kurse und weitere Angebote

Jeden Monat findet eine öffentliche Familienführung statt. Beim Besucherservice können Ferien- und Werkstattkurse, Kindergeburtstage und Führungen in der aktuellen Ausstellung gebucht werden.

Babywickelräume, Parkmöglichkeiten für Kinderwagen, Babytragen zum Ausleihen und Picknickzonen erleichtern den Familienbesuch.

▷ Weitere Informationen sind am Infostand Junges Museum im Eingangsfoyer auf Ebene 1 am Wochenende erhältlich.

## Barrierefreiheit Inklusion

Das HMF ist ein Museum für alle — unabhängig von Interessen, Begabungen und Fähigkeiten!

Aufzüge zu allen Ebenen und barrierefreie Toiletten. Bis auf wenige Ausnahmen im Saalhof sind alle Bereiche gut mit dem Rollstuhl befahrbar. Ein Rollstuhl kann auch ausgeliehen werden. Ausreichend Sitzgelegenheiten und Klappstühle zum Mitnehmen sind vorhanden.

Ein taktiles Leitsystem und taktile Raumpläne erschließen das Museum. Es gibt zahlreiche Elemente zum Anfassen und eine Tour auf dem Multimediaguide. Blindenführhunde sind erlaubt.

Ein Multimediaguide mit Videoführung in Deutscher Gebärdensprache und mit Untertiteln ist vorhanden. Mobile Induktionsschleifen können ausgeliehen werden. Alle Medienstationen sind untertitelt. Regelmäßig finden Führungen mit einer DGS-Dolmetscherin statt.

Eine Tour auf dem Multimediaguide erklärt besondere Stücke des Museums in Leichter Sprache.

Barrierefreiheit geprüft

Das HMF ist nach dem bundesweit gültigen Kennzeichnungssystem „Reisen für Alle“ zertifiziert. Fünf detaillierte Prüfberichte zur Barrierefreiheit finden Sie unter https://www.historisches-museum-frankfurt.de/barrierefrei/barrierefreiheit-geprueft

## Aktivitäten Führungen

Das Museum bietet Führungen, Stadtgänge, Workshops, Vorträge und Musikveranstaltungen an.

### Öffentliche Führungen und Stadtgänge

Aktuelle Termine und Veranstaltungen finden Sie im Veranstaltungskalender auf unserer Webseite. Oder Sie abonnieren unseren Newsletter, dann sind Sie immer gut informiert.

### Buchung von Führungen für Gruppen und Schulklassen

Buchen Sie über unseren Besucherservice:
Mo – Fr 10 – 16 Uhr, +49 69 212-35154
besucherservice@
historisches-museum-frankfurt.de

### Thementouren

Touren zu Themen wie Frauen, Migration, NS sowie eine Highlight-Führung sind als Heftchen kostenlos am Infopoint des Museums oder als Download auf der Webseite erhältlich.

### Multimediaguide

Mit dem eigenen Smartphone (kostenlos) oder unseren Leihgeräten (3 Euro) können die digitalen Angebote genutzt werden. So kann man das Museum selbst erkunden oder den Besuch zu Hause weiter vertiefen. Die 26 Stationen der Highlight-Tour wurden von Kurator*innen eingesprochen. Barrierefreie Touren, thematische Rundgänge und der MMG 14+ für junge Besucher*innen runden das ständig wachsende Angebot ab.

### Publikumsbetreuung

Einzelbesucher*innen und kleine Gruppen können über die Themen der Ausstellungen mit den Publikumsbetreuer*innen ins Gespräch kommen. Die Studierenden verschiedener Fachrichtungen empfangen die Besucher*innen freundlich, geben Einführungen in die Ausstellungen und zu einzelnen Exponaten. Sie beantworten Fragen und unterstützen bei der Nutzung von interaktiven Stationen, digitalen Vermittlungsangeboten sowie im Bereich Barrierefreiheit.

## Gastronomie Shop

### Zwei Cafés im Museum!

Ebene 0 + Saalhof, Ebene 1

Gäste mit und ohne Museumsticket können sich mit moderner Frankfurter Küche, gutem Kuchen und Kaffee erfrischen:
Café Frankfurt in Ebene 0, im Sommer auf der Terrasse im „Karolingerhof“, und Café Fahrtor im Zollgebäude des Museums, direkt an der Fußgängerzone zwischen Eisernem Steg und Römer.

### Picknick-Zone

Saalhof, Ebene 0

Eine Picknick-Zone im Jungen Museum steht Familien für einen mitgebrachten Imbiss zur Verfügung.

### Museumsshop

Eingangsgebäude, Ebene 1

Nehmen Sie eine Erinnerung mit:
Der Museumsshop bietet ausgesuchte und geschmackvolle Frankfurt-Souvenirs und Museumspublikationen, von Ausstellungskatalogen über Stadtführern bis hin zu Kinderbüchern.

BooQi products are produced under license and are subject to design registrations and trademarks.
© BooQi Media Solutions BV www.booqi.com
call +49 211 387 89 777 NO 44013/49